

Das Wanderbooklet kombiniert die schönsten Wanderrouten der Region und ergänzt sich perfekt mit der Wanderkarte. Alle wichtigen Infos zu den Tourenvorschlägen sowie detaillierte Wegbeschreibungen findet ihr im Buch, welches in den Tourismusbüros in der Ferienregion erhältlich ist.

Il libretto escursionistico combina i percorsi escursionistici più belli della regione e si integra perfettamente con la mappa escursionistica. Tutte le informazioni importanti sui suggerimenti per i percorsi e le descrizioni dettagliate dei percorsi sono disponibili nel libro, che è disponibile presso gli uffici turistici della regione turistica.

The hiking booklet combines the most beautiful hiking routes of the region and complements perfectly with the hiking map. You can find all the important information about the suggested tours as well as detailed directions in the book, which is available at the tourism offices in the holiday region.

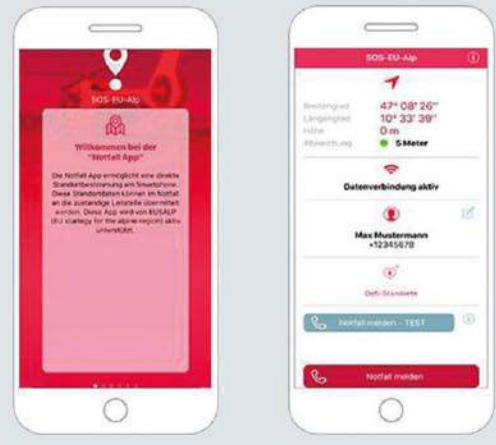

Kurzüberblick zur SOS EU ALP App

- Speziell für Notfälle im alpinen Bereich entwickelt
- In Tirol, Südtirol und Bayern einsetzbar
- Notfall App, die direkt an die Leitstelle Tirol angeschlossen ist
- Auf Knopfdruck Übermittlung des eigenen Standorts (GPS-Koordinaten), der Personendaten (per Internet oder SMS) der Höhenarten und des Handy-Akkustandes an die Leitstelle Tirol in der akuten Notsituation
- Gleichzeitig Herstellung einer Telefonverbindung zur Leitstelle Tirol zur Abklärung der Situation
- In Folge Alarmierung und Disposition der benötigten Rettungskräfte durch die Leitstelle Tirol
- Enthält Testfunktion die es ermöglicht, das Funktionieren der Datenübertragung und Telefonverbindung bedenkenlos zu testen, ohne einen Fehlarmed auszulösen

Spiegazione dell'App SOS EU ALP

- Sviluppato apposto per le emergenze alpine
- Può essere utilizzato in Tirolo, Alto Adige e Bavaria
- App di emergenza che è direttamente collegata alla centrale di controllo del Tirolo
- Prendendo un tasto, direttamente viene trasmessa la propria posizione (coordinate GPS), i dati personali (via Internet o SMS), i dati di altitudine e dello stato della batteria al centro di controllo del Tirolo nella situazione di emergenza acuta
- Collegamento telefonico con il centro di controllo del Tirolo per chiarire la situazione
- Successiva allerta e invio del soccorso alpino da parte del centro di controllo del Tirolo
- Contiene una funzione di test che permette di verificare il funzionamento della trasmissione dei dati e della connessione telefonica senza esitazione e senza far scattare un falso allarme

Brief overview of the SOS EU ALP App

- Specially developed for alpine emergencies
- Can be used in Tyrol, South Tyrol and Bavaria
- Emergency app directly connected to the control center Tyrol
- At the push of a button, transmission of one's own location (GPS coordinates), personal data (via Internet or SMS), altitude data and cell phone battery status to the Tyrol control center in the acute emergency situation
- Simultaneous establishment of a telephone connection to the Tyrol control center for clarification of the situation
- Subsequent alerting and dispatching of the required rescue forces by the Tyrol control center
- Contains a test function that makes it possible to test the functioning of the data transmission and telephone connection without hesitation and without triggering a false alarm

360° Obervinschgau
11 ETAPPEN/11 TAPPE
Start/Partenza: Talstation Watles, Prämajur / Stazione a valle Watles, Prämajur

QR code for the app.

Vinschgau vonosta bike

Bike 360°

Winter 360° Inverno

Interaktive Karte
Cartina interattiva

QR code for the interactive map.

**Notrufnummer
Numero d'emergenza
emergency number**

112

Die Karte wurde mit Sorgfalt zusammengestellt. Autor und Verleger übernehmen keine Haftung für die Richtigkeit der Angaben. Dennoch kann keine Garantie für die Richtigkeit der Angaben übernommen werden. Die Karte ist eine Kopie der Originalkarte und kann durch Änderungen der Daten verändert werden. Die Karte ist eine Kopie der Originalkarte und kann durch Änderungen der Daten verändert werden. Die Karte ist eine Kopie der Originalkarte und kann durch Änderungen der Daten verändert werden.

QATHESIA Buch GmbH - geomarketing | T +39 0471 081 066 | www.geo-marketing.eu | Kartografie und Layout: geomarketing | Bildmaterial: Manuel Pazeller, Benjamin Pittschner, S. Lercher | ISBN: 978-88-6011-388-7





Plawenn - Planeil - Matsch / Piavenna - Planol - Mazia



Burgais - Schling - Prämajur / Burgisio - Slingia - Prämajur

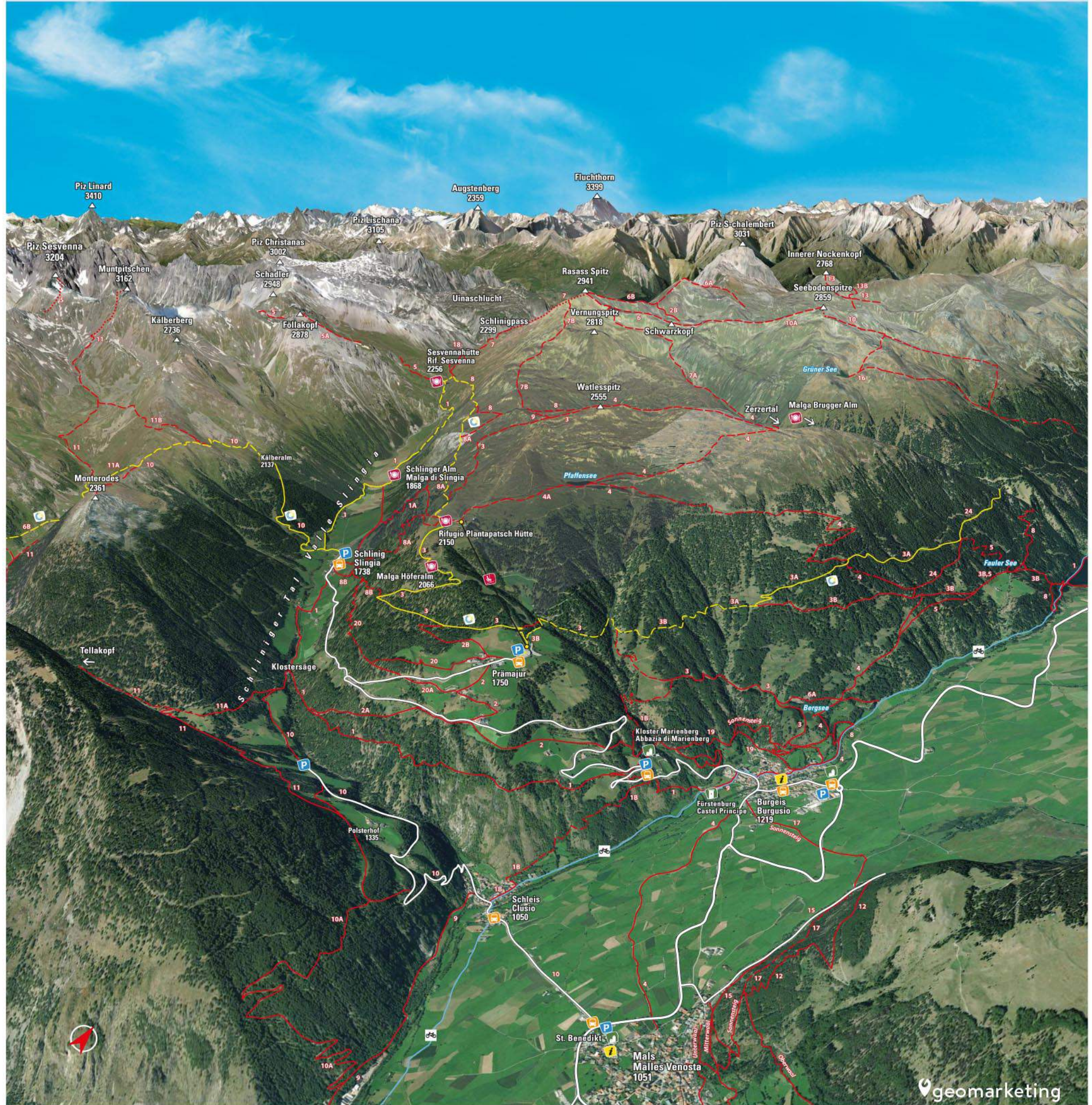

Taufers im Münstertal / Tubre in Val Monastero

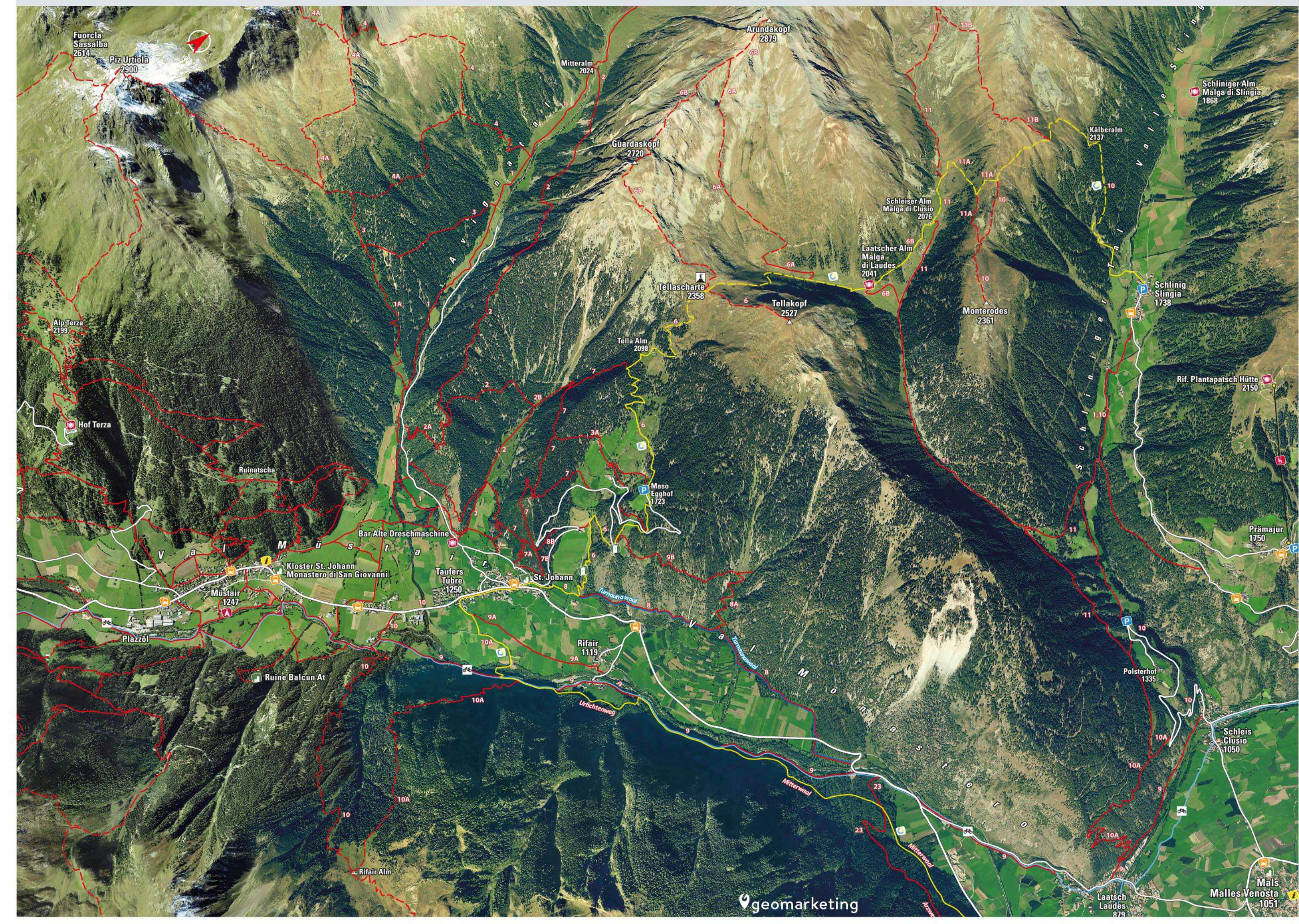

Glurns - Lichtenberg - Prad am Stilfserjoch / Glorenza - Montechiario - Prato allo Stelvio

